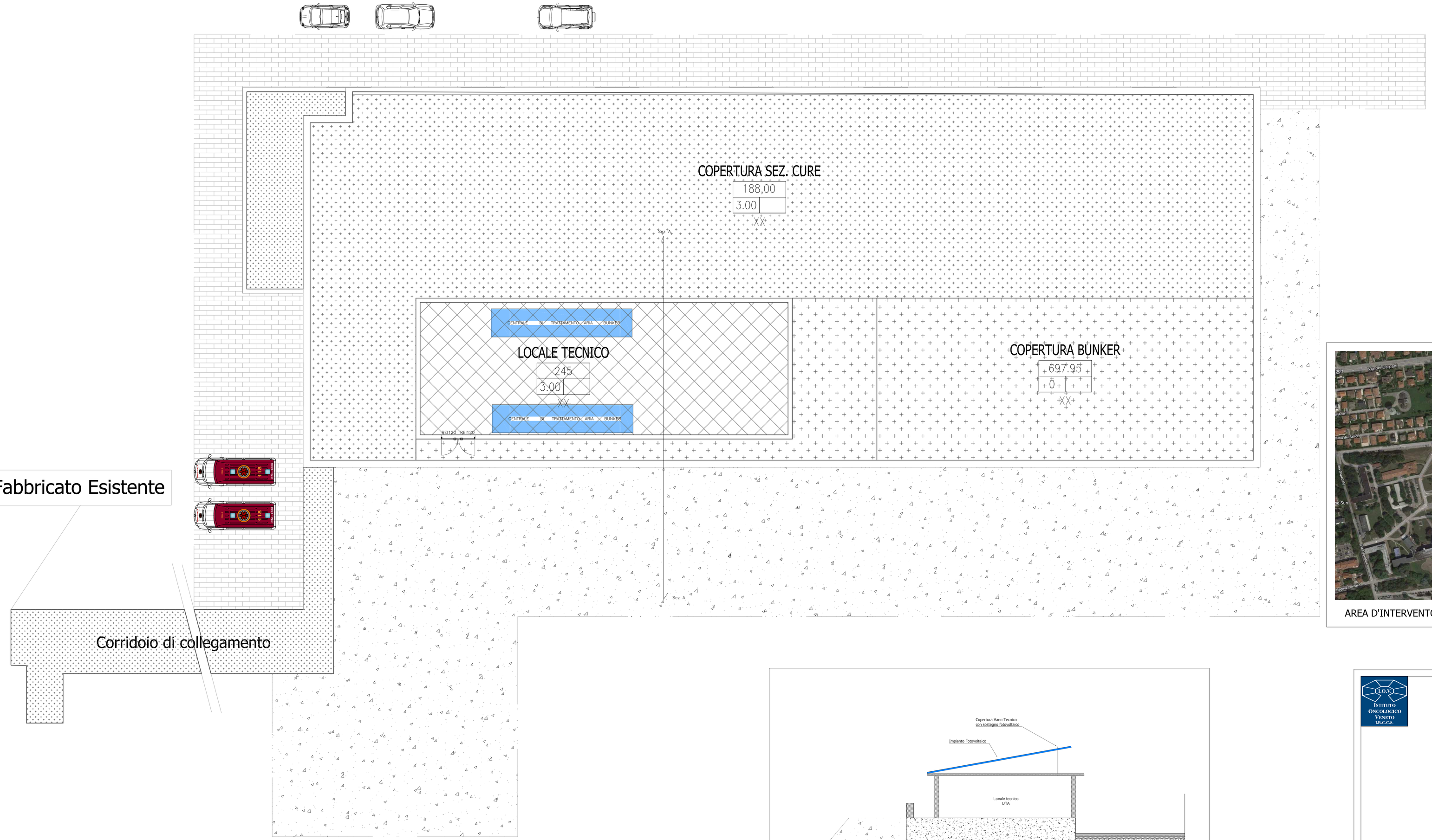

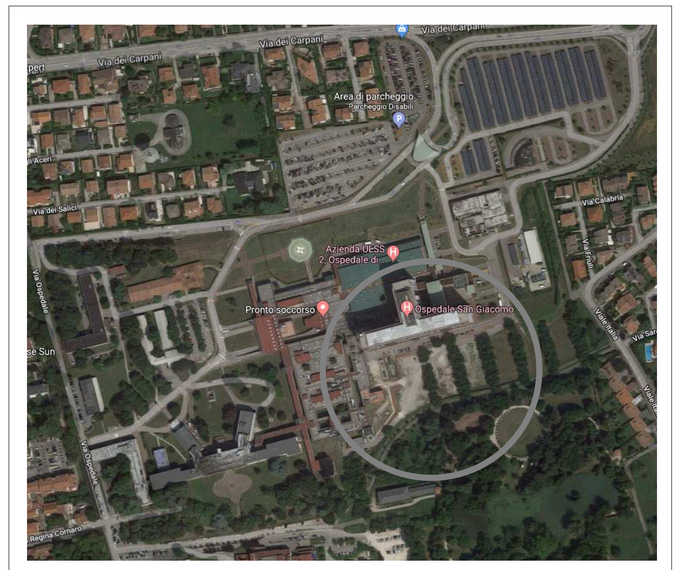

AREA D'INTERVENTO

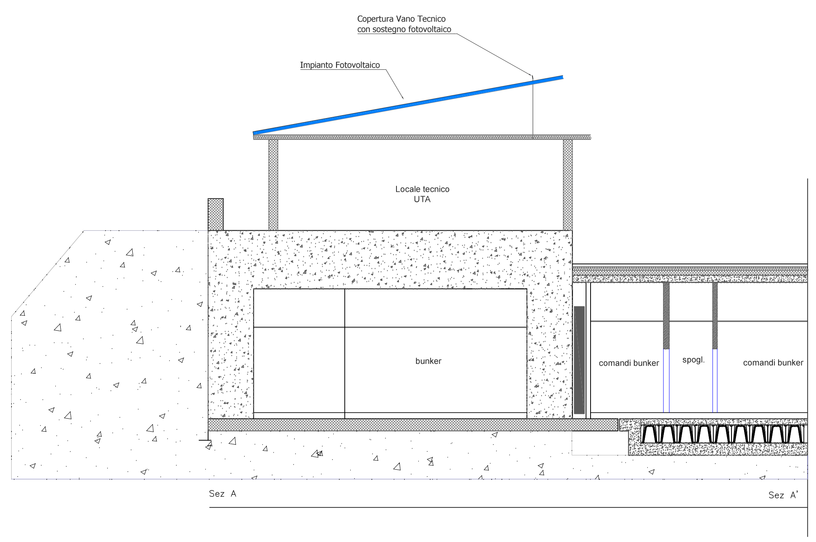

Sezione A - A'

I.O.V. Istituto Oncologico Veneto I.R.C.C.S.

REGIONE DEL VENETO

ULSS2 MARCA TREVIGIANA

Regione del Veneto

Regione del Veneto
Istituto Oncologico Veneto
Istituto di Ricovero e Cura a Carattere Scientifico

INTERVENTI PRESSO L'ISTITUTO ONCOLOGICO DEL VENETO
OSPEDALE DI CASTELFRANCO
PROGETTO DI FATTIBILITA' PER IL NUOVO FABBRICATO DI RADIOTERAPIA

Rev. n°	Data	Emesso per	Dis.	Prog. Referente
03	06/03/2019	Revisione CRITE del 09/04/19	Alessandro Fortunati	Michele Ferrin
03	06/03/2019	CRITE	Alessandro Fortunati	Michele Ferrin

Livello di Progettazione: STUDIO FATTIBILITA'

Elaborato n°: **ED-04**

Titolo: AREA NUOVA RADIOTERAPIA

STATO DI PROGETTO PIANTA PIANO PRIMO
LOCALE TECNICO

Rif. Commessa: IOV 1220

Responsabile Unico Procedimento: Ing. Michele Ferrin

Scala: