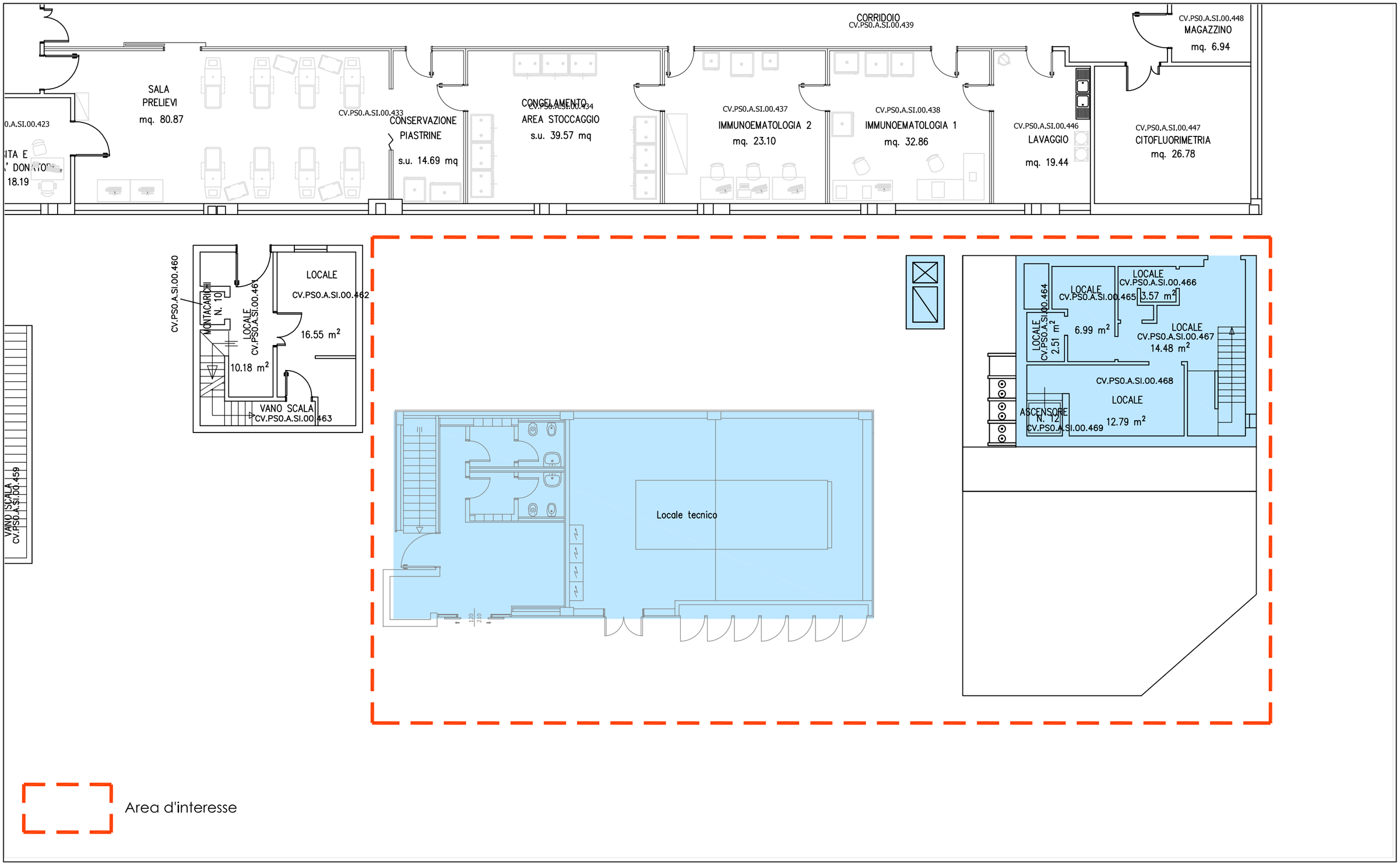

committente
Istituto Oncologico Veneto
IRCCS di Padova
Via Gattamelata 64, 35128 Padova

tavola
Ospedale S.Giacomo Apostolo di Castelfranco Vto
Planimetria dei locali di Radiofarmacia e
Ciclotrone dello IOV-IRCCS - SEMINTERRATO

note
Agg.31/03/2023

scala - n.d.

01